

BATIMETRÍA DEL EMBALSE DE ESCARRA

715000

715900

716800

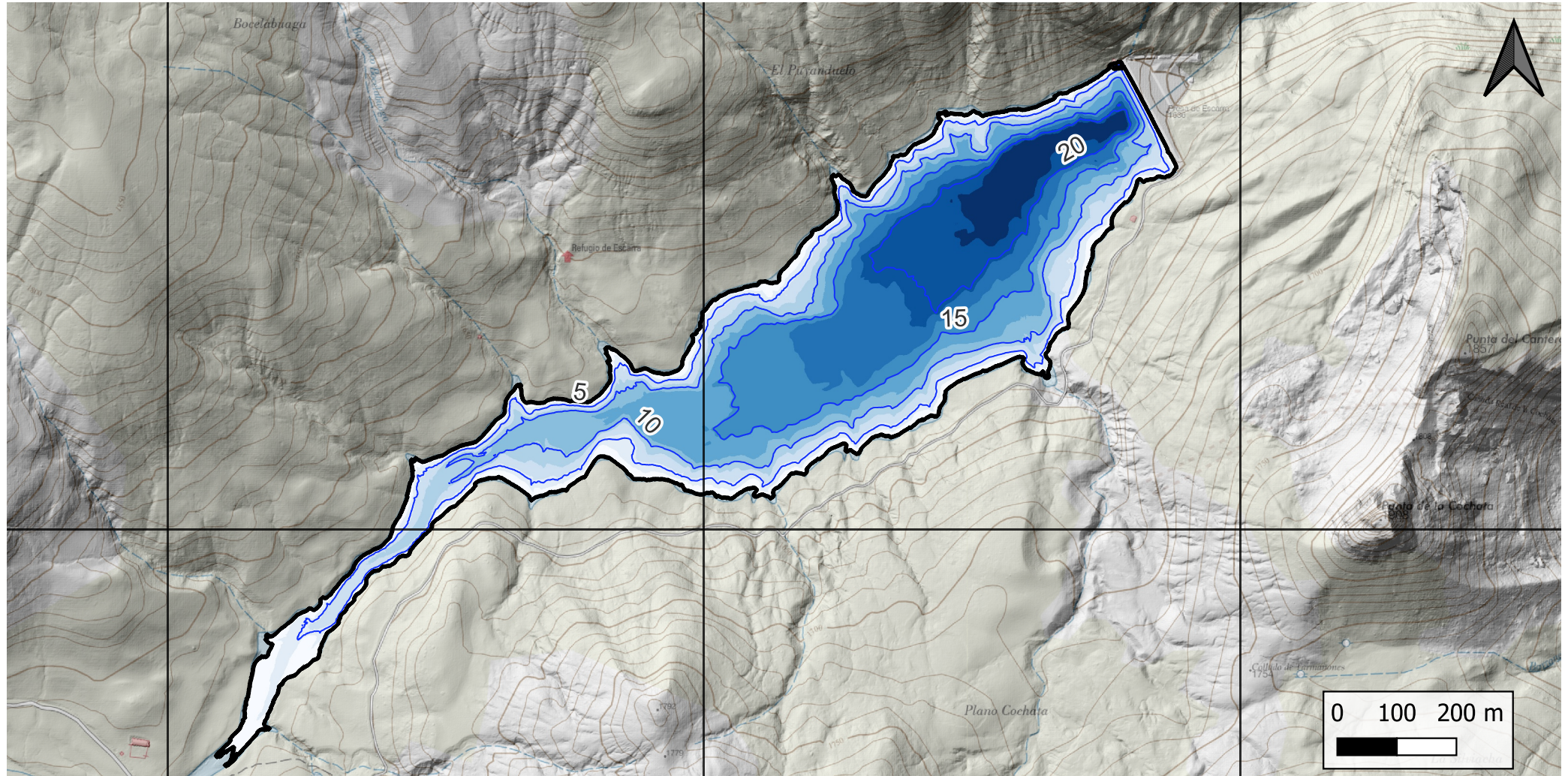

715000

715900

716800

DATOS MORFOMÉTRICOS

Perímetro	Profundidad máxima	Volumen embalsado	Superficie
6997 m	23,1 m	5,16 hm ³	38 ha

Sistema de referencia: UTM ZONA 30
Datum: ETRS 89
Escala 1:9500

BATIMETRÍA PROFUNDIDADES (m.)

0 - 3	12 - 14
3 - 5	14 - 16
5 - 7	16 - 18
7 - 10	18 - 20
10 - 12	>20

CONSULTOR:

PROYECTO:

CLIENTE / PROMOTOR:



Sondeo hidroacústico en embalses de la Demarcación Hidrográfica del Ebro (015/S-20)



VICEPRESIDENCIA TERCERA DEL GOBIERNO
MINISTERIO PARA LA TRANSICIÓN ECOLÓGICA Y EL RETO DEMOGRÁFICO

